

■ハワイ【プレミアムエコノミー利用】4泊6日間日程表

| 日にち | 時間 | 日程 |
|-----|------|---|
| 1 | 【夜】 | 中部国際空港発、空路にてホノルルへ -----日付変更線----- |
| | 【午前】 | ホノルル着 着後、現地係員ご案内にてワイキキの説明会場へご案内 ご滞在中の説明後 解散(チェックインは15時以降となります) ホノルル泊 |
| 2-4 | 【終日】 | 自由行動 ホノルル泊 |
| 5 | 【午前】 | 現地係員が空港へご案内します |
| | 【昼】 | ホノルル発、空路にて中部国際空港へ -----日付変更線----- 機中泊 |
| 6 | 【夕刻】 | 中部国際空港着 着後、解散です |

■旅行詳細

- ☆ 利用航空会社: 日本航空
- ☆ 食事: なし
- 【往復プレミアムエコノミー】
- ☆ 利用ホテル: 下記参照
- ☆ 最少催行人員: 2名
- ☆ 添乗員: なし(現地係員がお世話いたします)



■旅行代金に含まれるもの

- ☆ 往復航空運賃
- ☆ 往復混載車送迎
- ☆ 宿泊費用

■旅行代金に含まれないもの

- ☆ 中部国際空港施設使用料
- ☆ 現地空港税
- ☆ 渡航手続き費用
- ☆ 食事費用
- ☆ 燃油サーチャージ(変動します)



燃油サーチャージ(8,000円※変動します) 中部国際空港使用料(大人2570円/子ども1290円)、国際観光旅客税(1,000円)、現地空港諸税(7900円※変動します)は別途お支払ください

■ハワイ6日間ご旅行代金 (大人お一人代金/単位:円)

| | 25階以上1ベッドルームスイート イルミネーションビュー | | | 25階以上1ベッドルームスイート オーシャンビュー | | | 2ベッドルームスイート ダイヤモンドヘッド側 | | | 添い寝代金 (2歳以上12歳未 満) |
|-------------------------|---|---------|---------|--|---------|---------|---------------------------|--------------------------|---------|--------------------------|
| | 4名1室 | 3名1室 | 2名1室 | 4名1室 | 3名1室 | 2名1室 | 6名1室 | 5名1室 | 4名1室 | |
| A | 198,000 | 206,000 | 218,000 | 213,000 | 221,000 | 233,000 | 218,000 | 222,000 | 230,000 | 133,000 |
| B | 206,000 | 214,000 | 226,000 | 221,000 | 229,000 | 241,000 | 226,000 | 230,000 | 238,000 | 141,000 |
| C | 211,000 | 219,000 | 231,000 | 226,000 | 234,000 | 246,000 | 231,000 | 235,000 | 243,000 | 146,000 |
| D | 216,000 | 224,000 | 236,000 | 231,000 | 239,000 | 251,000 | 236,000 | 240,000 | 248,000 | 151,000 |
| E | 221,000 | 229,000 | 241,000 | 236,000 | 244,000 | 256,000 | 241,000 | 245,000 | 253,000 | 156,000 |
| F | 233,000 | 241,000 | 253,000 | 248,000 | 256,000 | 268,000 | 253,000 | 257,000 | 265,000 | 168,000 |
| G | 258,000 | 266,000 | 278,000 | 273,000 | 281,000 | 293,000 | 278,000 | 282,000 | 290,000 | 193,000 |
| H | 268,000 | 276,000 | 288,000 | 283,000 | 291,000 | 303,000 | 288,000 | 292,000 | 300,000 | 203,000 |
| I | 273,000 | 281,000 | 293,000 | 288,000 | 296,000 | 308,000 | 293,000 | 297,000 | 305,000 | 208,000 |
| J | 283,000 | 291,000 | 303,000 | 298,000 | 306,000 | 318,000 | 303,000 | 307,000 | 315,000 | 213,000 |
| K | 338,000 | 346,000 | 358,000 | 353,000 | 361,000 | 373,000 | 358,000 | 362,000 | 370,000 | 238,000 |
| L | 456,000 | 464,000 | 476,000 | 471,000 | 479,000 | 491,000 | 476,000 | 480,000 | 488,000 | 356,000 |
| 延泊代金(※) | 11,000 | 14,000 | 20,000 | 13,000 | 16,000 | 24,000 | 14,000 | 17,000 | 21,000 | 不要 |
| 子供割引 | 大人代金より15,000円引き | | | | | 幼児代金 | | お問い合わせ下さい | | |
| お隣シート確約 | 追加代金不要(空席がある場合に限りです) | | | | | トロリーバス | | 5,000円(ワイキキトロリーが滞在中乗り放題) | | |
| 特定帰国日 追加代金 (重複あり) | 現地発が金・土曜日となる場合: 6,000円 | | | 現地発が2019年1/13、2/10、9/14、9/16、9/21、9/23、10/12、11/2、12/23となる場合: 6,000円 | | | | | | |
| | 現地発が11/23-24、12/10-11、2019年1/13-14、2/9-11、3/20、23、24、3/30-31、4/28、5/6、7/14、8/9-13、9/14-15となる場合: 12,000円 | | | | | | | | | |
| | 現地発が2019年1/1、4-6、8/14-17となる場合: 35,000円 | | | | | | | | | |
| | 現地発が2019年1/2-3、5/4-5、となる場合: 45,000円 | | | | | | | | | |

| 2019年5月 | | | | | | | 2019年6月 | | | | | | | 2019年7月 | | | | | | | 2019年8月 | | | | | | | 2019年9月 | | | | | | | 2019年10月 | | | | | | |
|---------|----|----|----|----|----|----|---------|----|----|----|----|----|----|---------|----|----|----|----|----|----|---------|----|----|----|----|----|----|---------|----|----|----|----|----|----|----------|----|----|----|----|----|----|
| 日 | 月 | 火 | 水 | 木 | 金 | 土 | 日 | 月 | 火 | 水 | 木 | 金 | 土 | 日 | 月 | 火 | 水 | 木 | 金 | 土 | 日 | 月 | 火 | 水 | 木 | 金 | 土 | 日 | 月 | 火 | 水 | 木 | 金 | 土 | 日 | 月 | 火 | 水 | 木 | 金 | 土 |
| | | | | | 1 | 2 | | | | | | | 1 | | | | | | | 1 | | | | | | | 1 | | | | | | | 1 | | | | | | | 1 |
| | | | | | K | J | | | | | | | E | | | | | | | E | | | | | | | E | | | | | | | E | | | | | | | E |
| 5 | 6 | 7 | 8 | 9 | 10 | 11 | 2 | 3 | 4 | 5 | 6 | 7 | 8 | 7 | 8 | 9 | 10 | 11 | 12 | 13 | 4 | 5 | 6 | 7 | 8 | 9 | 10 | 8 | 9 | 10 | 11 | 12 | 13 | 14 | 6 | 7 | 8 | 9 | 10 | 11 | 12 |
| B | B | B | B | B | C | C | D | D | D | D | E | E | D | D | D | D | G | H | H | H | J | J | K | K | K | K | F | F | F | F | F | G | G | E | E | E | E | E | F | F | |
| 12 | 13 | 14 | 15 | 16 | 17 | 18 | 9 | 10 | 11 | 12 | 13 | 14 | 15 | 14 | 15 | 16 | 17 | 18 | 19 | 20 | 11 | 12 | 13 | 14 | 15 | 16 | 17 | 15 | 16 | 17 | 18 | 19 | 20 | 21 | 13 | 14 | 15 | 16 | 17 | 18 | 19 |
| B | B | B | B | B | C | C | D | D | D | D | E | E | F | F | F | F | F | H | H | K | K | K | K | K | K | J | F | F | F | H | H | I | I | E | E | E | E | E | F | F | |
| 19 | 20 | 21 | 22 | 23 | 24 | 25 | 16 | 17 | 18 | 19 | 20 | 21 | 22 | 21 | 22 | 23 | 24 | 25 | 26 | 27 | 18 | 19 | 20 | 21 | 22 | 23 | 24 | 22 | 23 | 24 | 25 | 26 | 27 | 28 | 20 | 21 | 22 | 23 | 24 | 25 | 26 |
| B | B | B | B | B | C | C | D | D | D | D | E | E | G | G | G | G | H | H | J | K | H | K | H | H | H | G | G | G | G | G | H | H | E | E | E | E | E | F | F | | |
| 26 | 27 | 28 | 29 | 30 | 31 | | 23/30 | 24 | 25 | 26 | 27 | 28 | 29 | 28 | 29 | 30 | 31 | | | | 25 | 26 | 27 | 28 | 29 | 30 | 31 | 29 | 30 | | | | | | 27 | 28 | 29 | 30 | 31 | | |
| B | B | B | B | B | C | | D | D | D | D | E | E | G | G | G | G | | | | G | K | G | K | F | F | | G | G | | | | | | E | E | E | E | E | | | |

※12/23~2020年1/2にかかると減泊不可

(040+029+235 190412)

ご予約・お問合せ先



ハワイアンエイト 観光庁長官登録第673号、JATA会員

tel: 052-264-0525

〒460-0008 名古屋市中区栄 3-15-27 いちご栄ビル4階

email: h8ngo@jstgroup.com

ハワイアンエイト

検索

【営業時間】 平日: 10:00 - 19:00、土・日・祝日: 10:00 - 17:00

水曜定休

ホームページ:

www.hawaiian8.jp

JALプレミアムエコノミーで行く♪



JALの新しいプレミアムエコノミーSKY PLEMIUM
10CM従来よりスペースも確保され、エンターテインメントシステム
やノイズキャンセリングフォーンも充実です



■ 行きの中部国際空港では、サクララウンジをご利用になれます。専用カウンターでチェックイン後の出発までのひと時を、おくつろぎください

ワイキキサンセットに泊まる、ハワイ6日間

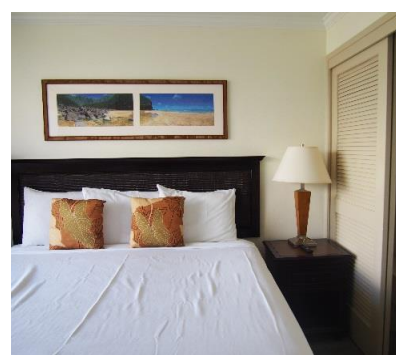

ご予約・お問合せ先

ハワイアンエイト
Hawaiian8

ハワイアンエイト 観光庁長官登録第673号、JATA会員

tel: **052-264-0525**

〒460-0008 名古屋市中区栄 3-15-27 いちご栄ビル4階

email: **h8ngo@jstgroup.com**

ハワイアンエイト

検索

【営業時間】 平日: 10:00 - 19:00、土・日・祝日: 10:00 - 17:00

水曜定休

ホームページ:

www.hawaiian8.jp